

LA THÉRAPIE ORIENTÉE VERS LES SOLUTIONS : OUTIL EFFICACE POUR AIDER LES VICTIMES DE TRAUMA INCLUANT LES AGRESSIONS SEXUELLES DANS L'ENFANCE

ESTHER TRUDEL CLOUTIER, M.P.S.

Madame Esther Trudel-Cloutier, est psychologue-formatrice depuis plus de 20 ans. Elle est de formation cognitive comportementale. Elle travaille en bureau privé depuis 1990. Elle se perfectionne en approches brèves telles que la thérapie orientée vers les solutions, et la programmation neurolinguistique. Elle se spécialise depuis plusieurs années dans le traitement des victimes d'agression sexuelle et les troubles dissociatifs. Elle a développé des ateliers pour les victimes d'agression. Elle a donné des formations et de la supervision sur l'application de la thérapie orientée vers les solutions et les traumatismes à plusieurs CSSS et organismes privés, ainsi que lors de journées dédiées aux interventions avec les personnes traumatisées, lors de colloque.

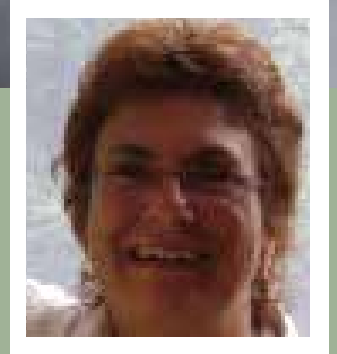

L'approche de la Thérapie orientée vers les solutions appliquée aux victimes de trauma fait ses preuves aux Etats-Unis comme au Canada. Son avantage? Réduire le temps de thérapie, créer une alliance rapide et durable avec le client. Ses atouts? Établir un cadre objectif positif, qui va éviter la résistance du client; transmettre aux clients des outils simples et efficaces pour traverser chaque étape de guérison et leur permettre de réduire le plus rapidement possibles leurs flashbacks, de contrôler leur crise d'angoisse et leurs troubles dissociatifs.

Objectifs:

- Développer une alliance rapide et durable avec votre client
- Offrir des outils simples, pratiques et efficaces afin de permettre à vos clients de mieux contrôler consciemment leurs symptômes
- Développer votre créativité afin de vous adapter aux besoins de votre client dans le choix des outils et des tâches à effectuer entre les rencontres
- Aider votre client à retrouver confiance en ses ressources afin de sortir plus rapidement de la phase d'évitement liée au trauma
- Démontrer à votre client qu'il peut avoir contrôle sur ses symptômes, ses réactions, ses pensées, ce qui augmentera sa vision positive de lui-même, son estime, son autonomie et sa vision positive du futur.

Date : 10 & 11 mai, 2018

Lieu : Université St Paul
223 rue Main, Ottawa, ON K1S 1C4

Heure : 9h00 – 16h30

Coût: Inscription hâtive
(Jusqu'au 6 avril 2018)
\$375 + TVH
Inscription régulière
\$400 + TVH

Prix de groupe et étudiant offerts

Accréditations :

- ACCP/CCPA CÉP 13 heures
- FCACT/CACCF (En attente)
- Formation reconnue par l'OPQ et OTSTCFQ
- Acceptée par OPSQ
- Acceptée par OPPQ (selon certains critères)

**Pour en savoir plus ou vous inscrire,
visitez le <https://magentix.ca>**

🌐 MAGentix.ca ☎ 613-702-0339

📍 438-1500 rue Bank, Ottawa, ON K1H 1B8





REGISTER | S'INSCRIRE

5 ways to register

- 1) **Online** – Please visit <https://magentix.ca>
- 2) **Email** – Complete the registration form and send it to info@magentix.ca
- 3) **Fax** – Complete the registration form and fax it to 613-702-0339
- 4) **Mail** – Send the completed registration form and cheque to 438-1500 Bank St. Ottawa, ON, K1H 1B8
- 5) **Phone** – Call us at 613-702-0339 or 1-877-895-2867

5 façons de s'inscrire

- 1) **En ligne** – Visitez le <https://magentix.ca>
- 2) **Courriel** – Veuillez compléter le formulaire d'inscription et envoyez-le à info@magentix.ca
- 3) **Télécopie** – Envoyez le formulaire d'inscription au 613-702-0339
- 4) **Poste** – Postez le formulaire d'inscription et votre chèque à l'adresse suivante: 438-1500 rue Bank, Ottawa, ON, K1H 1B8
- 5) **Téléphone** – Appelez-nous au 613-702-0339 ou 1-877-895-2867

YOUR INFORMATION | VOS COORDONNÉES

*One form per person. Please print clearly. | Un formulaire par personne. Prière d'écrire clairement et en lettres majuscules.**

Training title | Nom de la formation Cost | Prix 13% HST | TVH Total

First name | Prénom Last name | Nom Organization | Organisation

Address | Adresse City | Ville Province Postal Code | Code postal

Telephone | Téléphone Cellular | Cellulaire Fax | Télécopieur Email | Courriel

If applicable, do you have any food restrictions? Yes No If Yes, what are they?
Avez-vous des restrictions alimentaires? Oui Non Si oui, lesquelles? _____

How did you hear about us? | Comment avez-vous entendu parler de MAGentix? _____

** To be eligible for Group Rate, all registrations must be mailed/faxed together and paid with one cheque or credit card number. We cannot issue individual receipts for group payments.*

Pour pouvoir bénéficier du prix de groupe, toutes les inscriptions doivent être envoyées ensemble et payées avec un chèque ou un numéro de carte de crédit. Nous ne pouvons émettre de reçus individuels pour les paiements de groupe.

VISA Mastercard Cheque | Chèque* Cheque (to follow) | Chèque (à suivre)*

Cardholder's Name | Nom sur la carte Card Number | Numéro de carte Expiry Date | Date d'expiration CCV | CVC CVD | CVV

Signature

** Please make cheque payable to MAGentix Communications Inc. / Merci de faire votre chèque au nom de MAGentix Communications Inc.*

Yes, I want to stay informed of upcoming events | Oui, j'aimerais connaître les prochains ateliers.

